

Detalhe estacionamento:

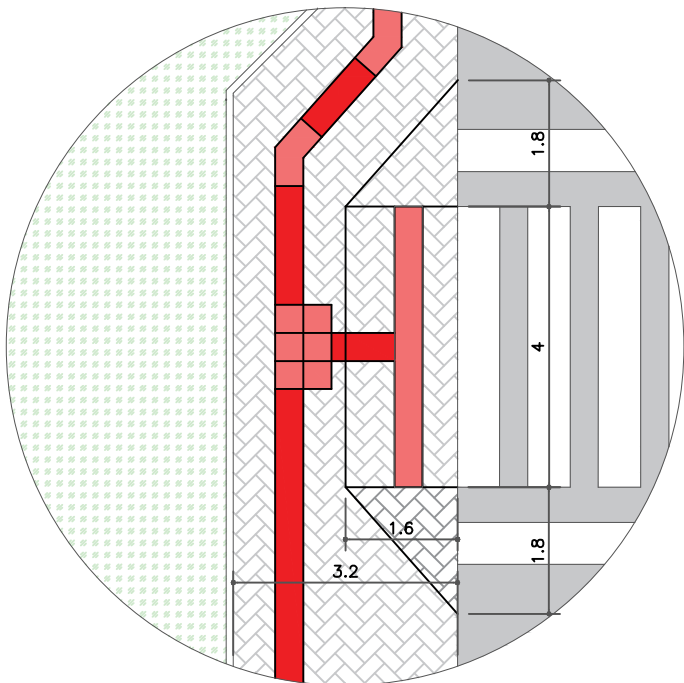

Detalhe redução dos canteiros:

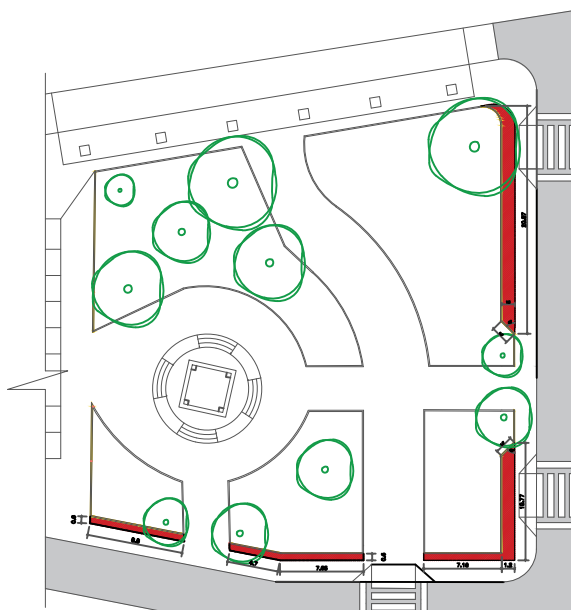

Detalhe rebaixamento das calçadas:

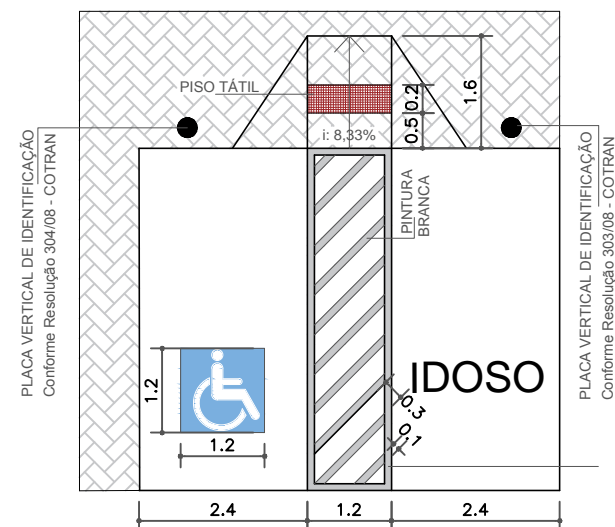

***SINALIZAÇÃO VERTICAL: CONFORME RESOLUÇÃO Nº 738, DE 06 DE SETEMBRO DE 2018 DO COTRAN

QUANTITATIVO

Piso intertravado concreto natural 10x20cm	_____	1174,49m ²
Ladrilho hidraulico 20x20 vermelho - Alerta	_____	5,32m ²
Ladrilho hidraulico 20x20 vermelho - Guia	_____	30,10m ²
Meio fio executado in loco	_____	126,32m



PREFEITURA MUNICIPAL DE TREVISÓ
SECRETARIA DE PLANEJAMENTO

REVITALIZAÇÃO DA PRAÇA CAVALEIRO BENJAMIN SCUSSEL - ETAPA 2

ENDEREÇO:
PRAÇA CAVALEIRO BENJAMIN SCUSSEL - CENTRO - TREVISÓ/SC

RESPONSÁVEL TÉCNICO:
MORGANA DA S. GASTALDON SPECK
ARQUITETA E URBANISTA
CAU A60775-4

Morgana Speck

FEVEREIRO/2022

02/02